Hicâz Şarkı

Değdi saçlarıma bahar küleği

Beste: Bekirof (Azeri)
Güfte: ?

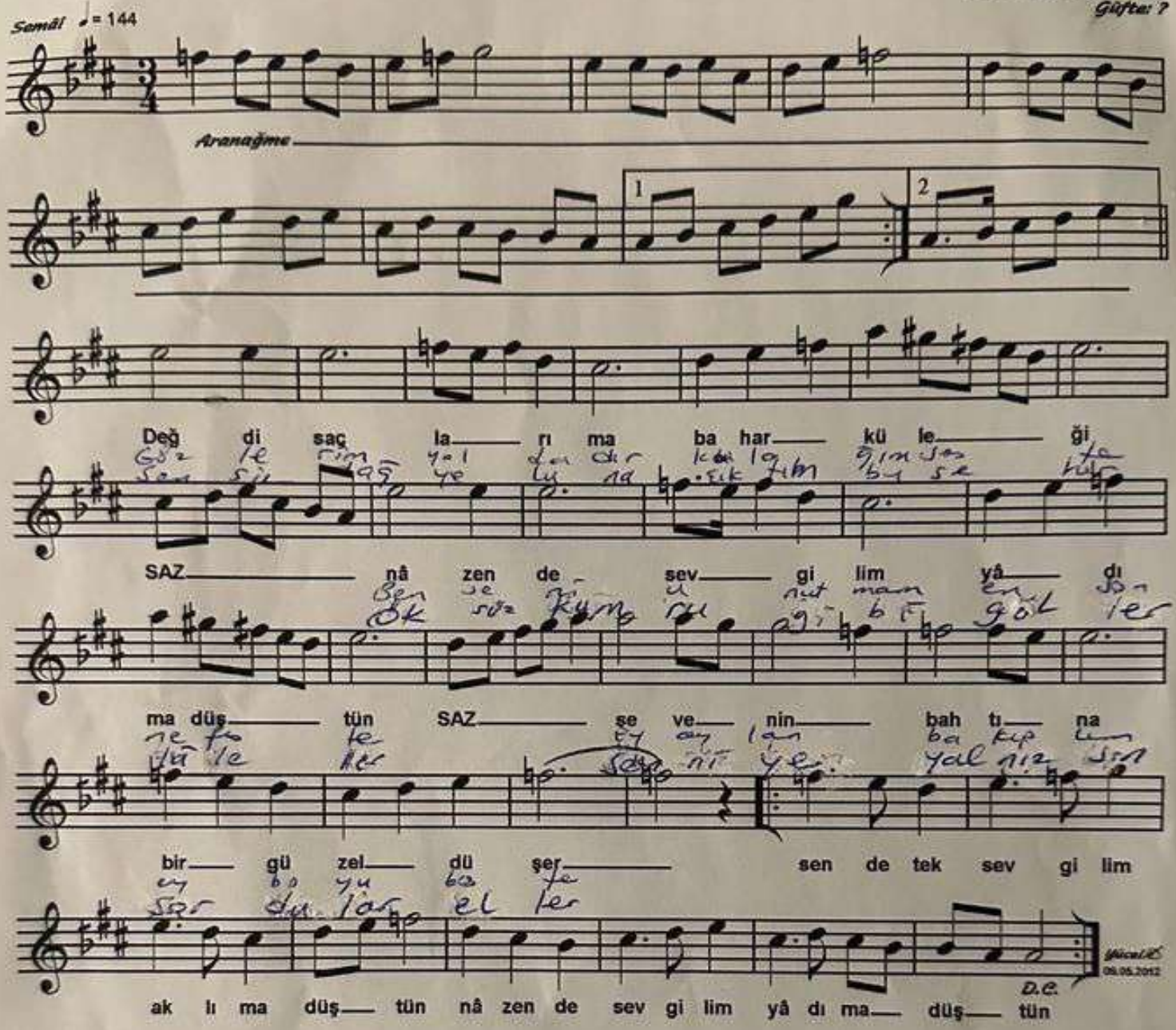

Değdi saçlarıma bahar küleği
Nâzende sevgilim yâdıma düştün
Sevenin bahtına bir güzel düşer

Gözlerim yoldadır kulağım seste
Ben seni unutmam en son nefeste
Ey ceylan bakışlım, ey boyu beste

Sensiz dağ yoluna çıktım bu seher
Öksüz kumru gibi güller lâleler
Sen niye yalnızsın sordular eller

Nakarat:
Sende tek sevgilim aklıma düştün
(Gurbette sevgilim aklıma düştün)
Nâzende sevgilim yâdıma düştün

Orijinal Sözler:
Değdi saçlarıma bahar küleği
Nazende sevgilim, yadıma düştün
Her erin bahtına bir güzel düşer
Sen de tekçe menim, adıma düştün
Nazende sevgilim, yadıma düştün

Sensiz dağ döşüne çıktım bu seher
Öttü kumru kimin gülşe laleler
Ey niye yalgızsan sordular eller
Köyreldi nizkilim yadıma düştün
Nazende sevgilim, yadıma düştün

Gözlerim yoldadır, kulağım seste
Seni unutmaram men son nefeste
Ey ceylan bakışlım ey boyu beste
Ey taze tergünüm yadıma düştün
Nazende sevgilim yadıma düştün